

# המדריך להרכבת עדשות המגע Alcon

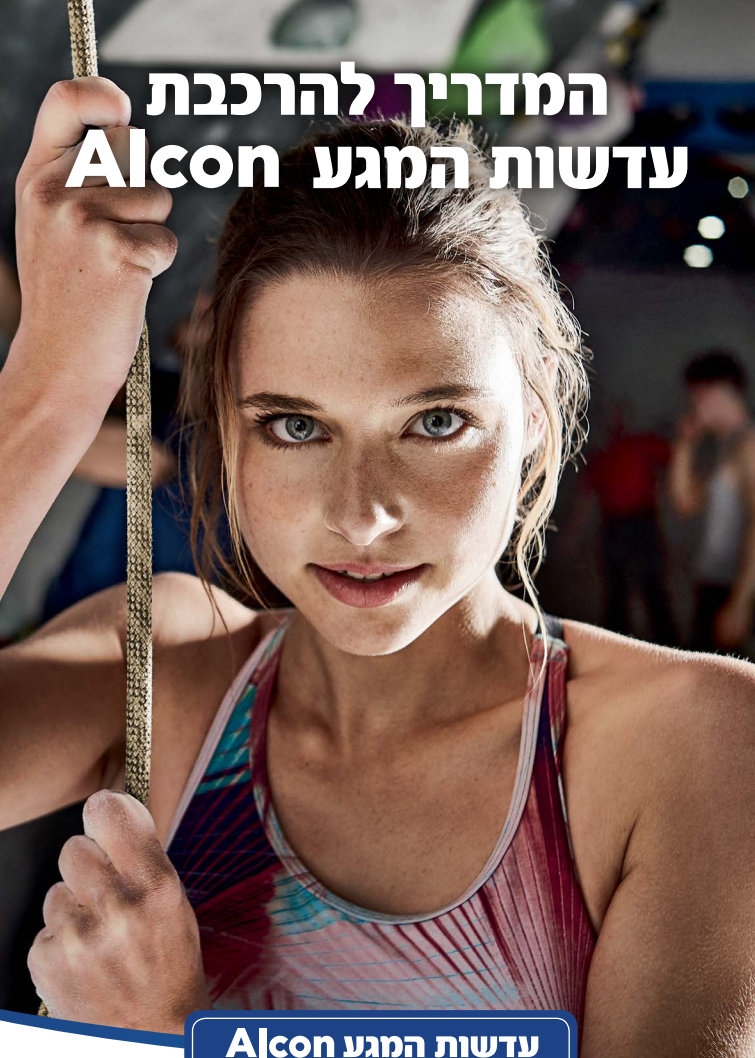

עדשות המגע Alcon  
נוחות מנצחת!

## רוצים לדעת עוד על עדשות המגע Alcon?

היכנסו לאתר

[visionupgrade.co.il](http://visionupgrade.co.il)

והכירו את מגוון הפתרונות שיש לנו להציע לכם

למידע נוסף,

ניתן לפנות אל שירות הלקוחות שלנו

**1-700-70-33-30**



לסרטון הדרכה לשימוש בעדשות מגע  
כנסו ל- YouTube  
וחפשו את "המדריך להרכבה והסרה  
של עדשות מגע יומיות אלקון"

Lap-00982-1/2022

**REFERENCES:** 1. Perez-Gomez I, Giles T. European survey of contact lens wearers and eye care professionals on satisfaction with a new water gradient daily disposable contact lens. *Clinical Optometry*. 2014;6:17-23. 2. Survey of n=2617 patients fitted with AIR OPTIX® plus HydraGlyde® (n=1385, 1232 new contact lens wearers and existing wearers respectively) and 269 eye care professionals; Alcon data on file, 2017

## הנוחות בעיניים חשובה לכם? נסו את עדשות המגע Alcon



### עדשות המגע היומיות DAILIES® TOTAL 1®

מעניקות נוחות מתמשכת ויוצאת דופן,  
הודות לטכנולוגיה בלעדית לאלקון.



### עדשות המגע החודשיות AIR OPTIX® plus HydraGlyde®

שתי טכנולוגיות פורצות דרך המעניקות את הלחות הגבוהה ביותר  
ואת אותה הנוחות מהיום הראשון ועד ליום ה-30 בחודש.

Alcon



## איך מסירים עדשות מגע?

1 כאשר העין פקוחה, יש להביט למעלה. יש למשוך את העפעף העליון כלפי מעלה בעזרת יד אחת.



2 יש למשוך את העפעף התחתון כלפי מטה עם האמה של היד השנייה. יש להחליק את העדשה כלפי מטה בעזרת האצבע המורה.

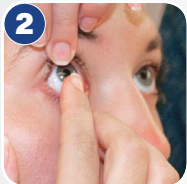

3 יש לצבוט את העדשה בעדינות בעזרת האצבע והאגודל.



4 יש להסיר את העדשה, לבצע את הוראות הטיפול בעדשה (שפשוף או שטיפה) ולשמור את העדשה בתמיסת עדשות. יש לזרוק את העדשות בתום תקופת השימוש המומלצת. במידה ומדובר בעדשות יומיות, יש לזרוק אותן לאחר ההסרה.



## איך מרכיבים עדשות מגע?

1 יש להניח את העדשה על קצה האצבע המורה או האמה.



2 יש למשוך את העפעף התחתון כלפי מטה עם האמה/הקמיצה של אותה היד. יש למשוך את העפעף העליון כלפי מעלה עם היד השנייה.



3 יש להביט היישר אל העדשה או אל המראה ולהניח את העדשה במרכז העין.



4 לאחר הנחת העדשה, יש לשחרר את העפעף התחתון ואז את העליון ולמצמץ. העדשה אמורה להיות במרכז העין.

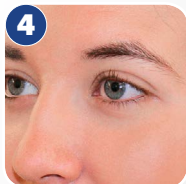

## חשוב להקפיד על כללי ההיגיינה בהרכבת עדשות מגע



1 לפני הרכבה והסרה של עדשות מגע, יש לשטוף את הידיים בצורה יסודית עם סבון ולנגב עם מגבת ללא מוך, נקייה ויבשה.



2 שטיפת ידיים נכונה הכרחית למרכיבי עדשות מגע.



3 במקרה של מחלה עם תסמיני התקררות או שפעת, מומלץ לא להרכיב עדשות מגע.



4 אם אתם מרכיבים עדשות מגע יומיות, יש לזרוק אותן לאחר הסרתן מדי ערב. אם אתם מרכיבים עדשות מגע רב פעמיות, יש להקפיד לנקות ולחטא אותן לאחר כל שימוש בהתאם להוראות היצרן והאופטומטריסט.